

Keuringsverslag van een elektrische laagspanning- en zeer lage spanningsinstallatie

CONFIDENTIËL

Datum keuring: 20/11/2019	Inspecteur: Caner Kurtisi	Mentor: -	Installateur: Gutami
ID-label: SPBE25272 / de groote / OVL4	B.T.W. nr.: BE 562 851 111	Client reference: -	IK. nr.:
Merk en type meettoestel: Metrol Eurotest ET61557	Serie Nr.: 18320268		
Plaats van het onderzoek	Elgenaar		
Straatnaam: Wortegemstraat	Naam: De groote wllam		
Huisnummer: 54	Straatnaam: Wortegemstraat		
Busnummer: 9700	Huisnummer: 54		
Stads/ Gemeente: Bevere	Busnummer: 9700		
	Postcode: Bevere		
	Gemeente: Bevere		
Naam contactpersoon	Installateur		
Telefoon: de groote	Naam: Gutami		
Gsm nr. (SMS): 32473839899	BTW nr.: BE 562 851 111		
	Telefoonnummer: 011719300		
	E-mail: keuring@gutami.com		
Type : woning	EAN : 54-	Teller Nr. : 40105651	

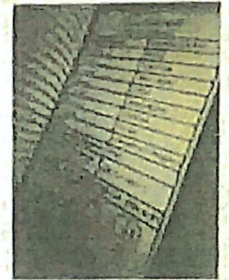

Netbeheerder: FLUVIUS Spanning: 1-230V Meter / bord verbinding: 10 mm² Max bevoelging: 40 A
 Aantal borden: 1 Aantal kringen: 2 Isolatie: 6,97 MΩ
 Aardelektrode: Verticaal of schuin in de grond gedreven baren, pennen of geleiders RE: 28,2 Ω

DIFFERENTIEELSCHAKELAAR

IΔ (mA)	In (A)	In - andere (A)	IT	Type	Bevoelgde kringen	Test x 2,5
300	40		22,5kA2s (3000A)	A	Alle	Ok Okk

BESCHRIJVING INSTALLATIE

Aantal kringen	Curve	Bescherming III (A)	(andere)	P	Sectie (mm ²)
1	C	40	Ram	2	6
1	C	16		2	4

Visueel nazicht (algemeen) OK NOK Directe aanraking OK NOK Indirecte aanraking OK NOK

Aansluitingen OK NOK Correcte schema's OK NOK schema in bijlage door Aceg vzw

Equipotentiale verbindingen OK NOK niet van toepassing in afwachting

Continuïteit OK NOK Verlichting / toestellen OK NOK NVT

GROENE METER

Phase	Serie Nr	Meterstand	CE markering	MID markering
-------	----------	------------	--------------	---------------

OMVORMER

Aantal	Pac max (W)	Iac (A)	Merk - Type	Serie Nr	Curve	IN (A)	UDC Max > UDC panelen/string	IDC Max > I str1 + I str2 + ...
1	2500	10,8	Growatt-2500mt-s	9UZG92103a	C	16	OK	OK

FOTOVOLTAISCHE ZONNEPANELEN

Aantal	Merk	Type	Piekvermogen per stuk (Wp)	Totaal Piekvermogen (Wp)
10	Talesun	Mono	300	3000

OPMERKINGEN - INBREUKEN - NOTA'S

- Opmerking
- O2 Geen inbreuken vastgesteld
- O25 De panelen zijn niet slecht zichtbaar & alsook niet bereikbaar
- O27 Het EAN-nummer kon ons niet meegedeeld worden tijdens onze rondgang

BESLUIT

- De elektrische installatie voldoet aan de voorschriften van het AREI. De volgende periodieke keuring is te voorzien voor 20/11/2044
- De nodige maatregelen werden genomen, zodat de ingangsklemmen van de automatische differentiaalstroominrichting, geplaatst aan het begin van de installatie, ontoegankelijk zijn gemaakt door verzegeling
- Het (de) óndraads- en opstellingsschema(s) werden door het erkend organisme voor gezien getekend.
- De elektrische installatie voldoet niet aan de voorschriften van het AREI. Een aanvullend bezoek moet door hetzelfde organisme worden uitgevoerd. De werken, nodig om de inbreuken te doen verdwijnen die opgemerkt werden tijdens het controlebezoek, moeten zonder vertraging uitgevoerd worden en alle maatregelen moeten getroffen worden opdat de in overtreding zijnde installatie, indien zij in dienst blijft, geen gevaar vormt voor de personen of goederen. Datum:
- De elektrische installatie voldoet niet aan de voorschriften van het AREI. Het controlebezoek voorzien door art. 276bis van het AREI, moet plaats hebben uiterlijk 18 maanden na de datum van de verkoopakte. De gegevens van de nieuwe eigenaar worden ons bezorgd na het verlijken van de akte. Indien de herkeuring gebouwd door een ander erkend organisme, dient deze ons hiervan op de hoogte te brengen. Datum:

Deze pdf-versie van het keuringsverslag is de originele versie en mag worden verspreid.

Aantal bijlage(n): 3

VRIJGAVE VAN HET KEURINGSVERSLAG

De inspecteur Caner Kurtisi



Plichten van de eigenaar, beheerder, huurder voor de installatie onderworpen aan het AREI

- Het verslag dient te worden bewaard in het dossier van de elektrische installatie.
- Elke wijziging dient te worden vermeld in het elektrisch dossier.
- Elk ongeval overlijden van personen en te weten, rechtsstroom of onrechtsstroom, aan de aanwezigheid van de elektrische installatie dient onmiddellijk meegedeeld te worden aan de FOD economie, KMO, markttoezicht en Energie - Operationele dienst energie afdeling gas - elektriciteit.

Keuringsplicht

- De kopie van dit document is enkel toegelaten in zijn integrale vorm en enkel met het schriftelijk akkoord van het controleorganisme en de aanvrager.
- De keuring beperkt zich tot de zichtbare en vermeldde delen van de installatie.

www.aceg.be

02 880 88 90

BE42 7340 3433 2854 - BTW BE0846.351.031

Stap 1: Lezen van het proces-verbaal

Lees dit proces-verbaal zorgvuldig en besteed aandacht aan de eventuele nota's

Indien u belangrijke uitbreidingen doet aan uw installatie, laat opnieuw keuren

De volgende periodieke keuring is voorzien voor 20/11/2044

ACEG staat tot uw dienst voor alle noodzakelijke keuringen.

Eurotest 61557

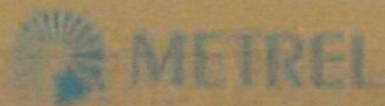

R ISO 500V *MΩ

6.97 MΩ Um 5210

FUNC Uiso Lim

F1

F2

F3

F4

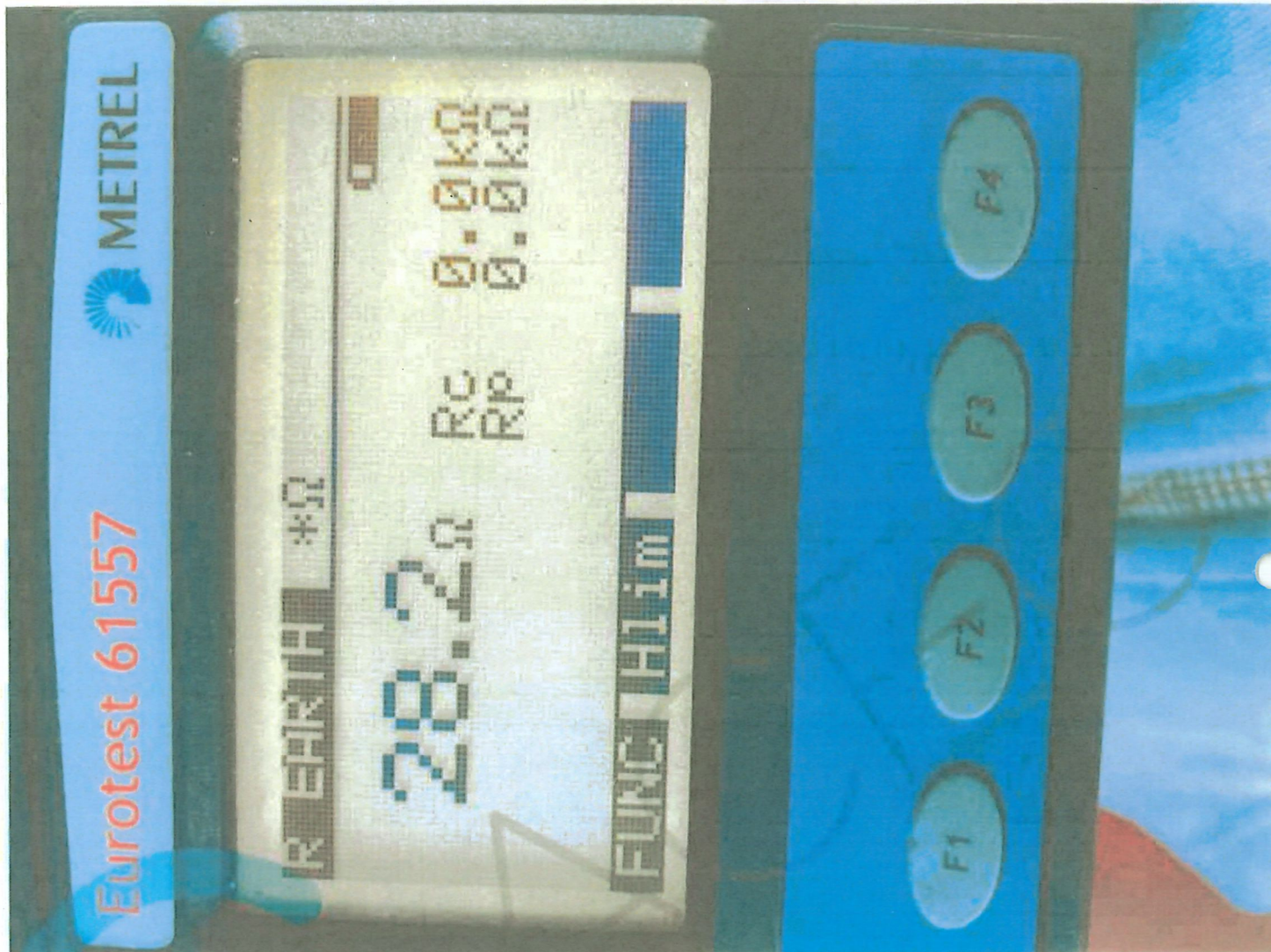

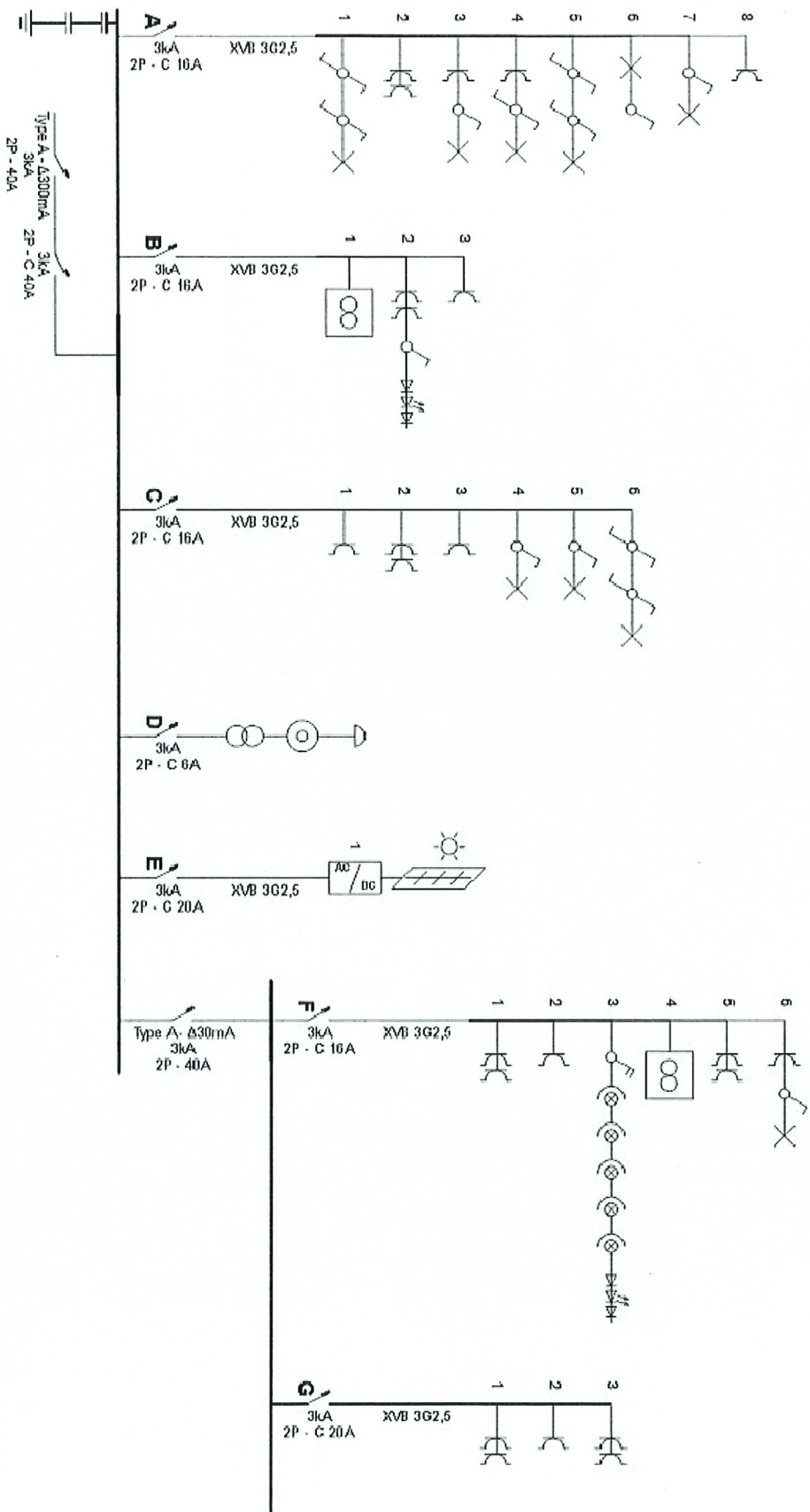

Plaats van de elektrische installatie
 Kadir Ockan
 Woningstraat 54
 9700 Oudenaarde
 Tel.: 0472923545
 e-mail: okadir2@gmail.com

Installateur
 Vertronics N.V.
 Oudestraat 11
 9890 Gavere
 Tel.: 09 384 44 66 GSM: 0475 58 89 55
 e-mail: geert.willem@vertronics.be
 BTW BE 0436.360.399

p. 1/7
 Eendaadschema
 2 x 230V ~ 50Hz

20/11/2013

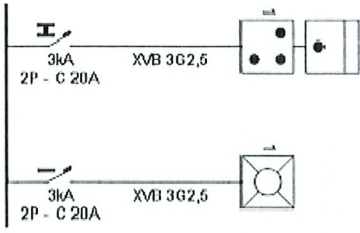

<p>Plaats van de elektrische installatie Kadif Ozkan Wortegemstraat 54 9700 Oudenaarde Tel.: 0472993545 e-mail: okadirf_2@gmail.com</p>	<p>Installateur Vertronics N.V. Oudestraat 11 9890 Gavere Tel.: 09 394 44 66 GSM: 0475 58 89 55 e-mail: geert.wiemers@vertronics.be BTW BE 0496.360.339</p>	<p>p. 2/7 Eendraderschema 2 x 230V ~ 50Hz</p>
---	--	--

20/07/2019

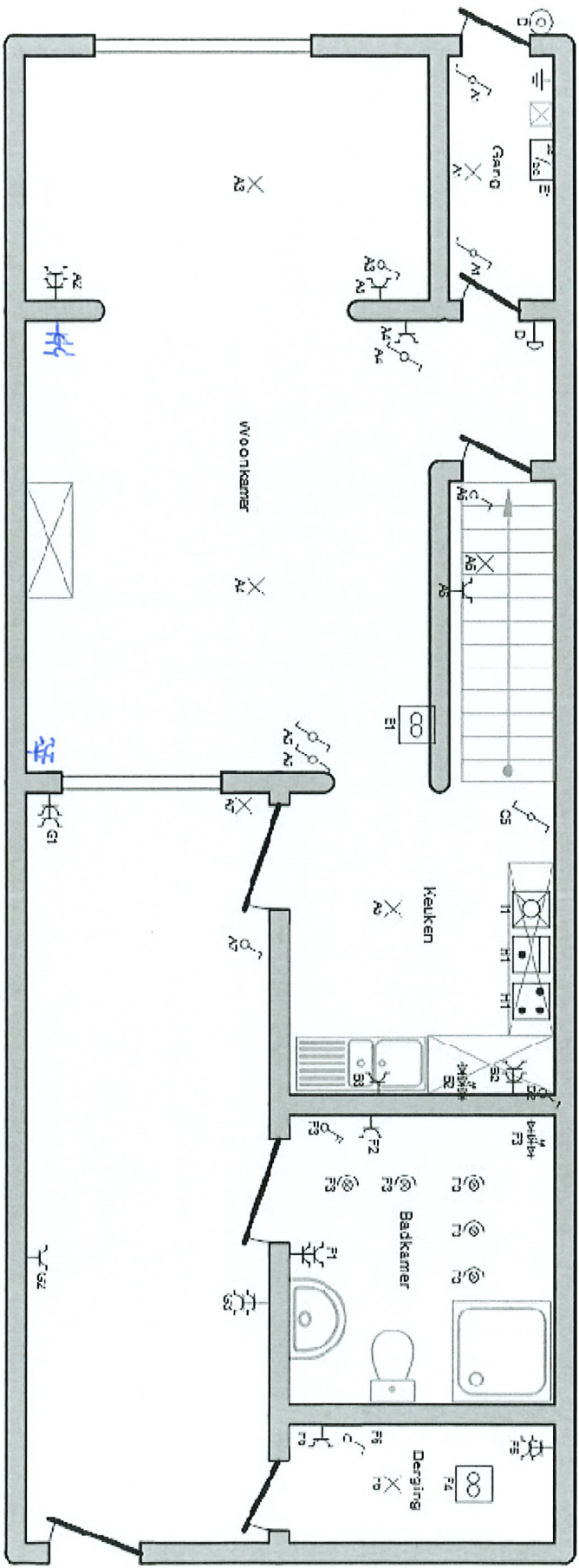

Plaats van de elektrische installatie Kadit Ozkan Woningstraat 54 9700 Cuijkensande Tel.: 047/2922349 e-mail: okadit72@gmail.com		Installateur Verronics N.V. Oudestraat 11 9890 Gaverle Tel.: 09 384 44 60 GSM: 0479 28 89 90 e-mail: geert.wiemers@verronics.be BTW BE 0430.300.339		p. 3/7 Situatieschema 2 x 200V - 50 Hz
--	--	--	--	--

20/11/2013

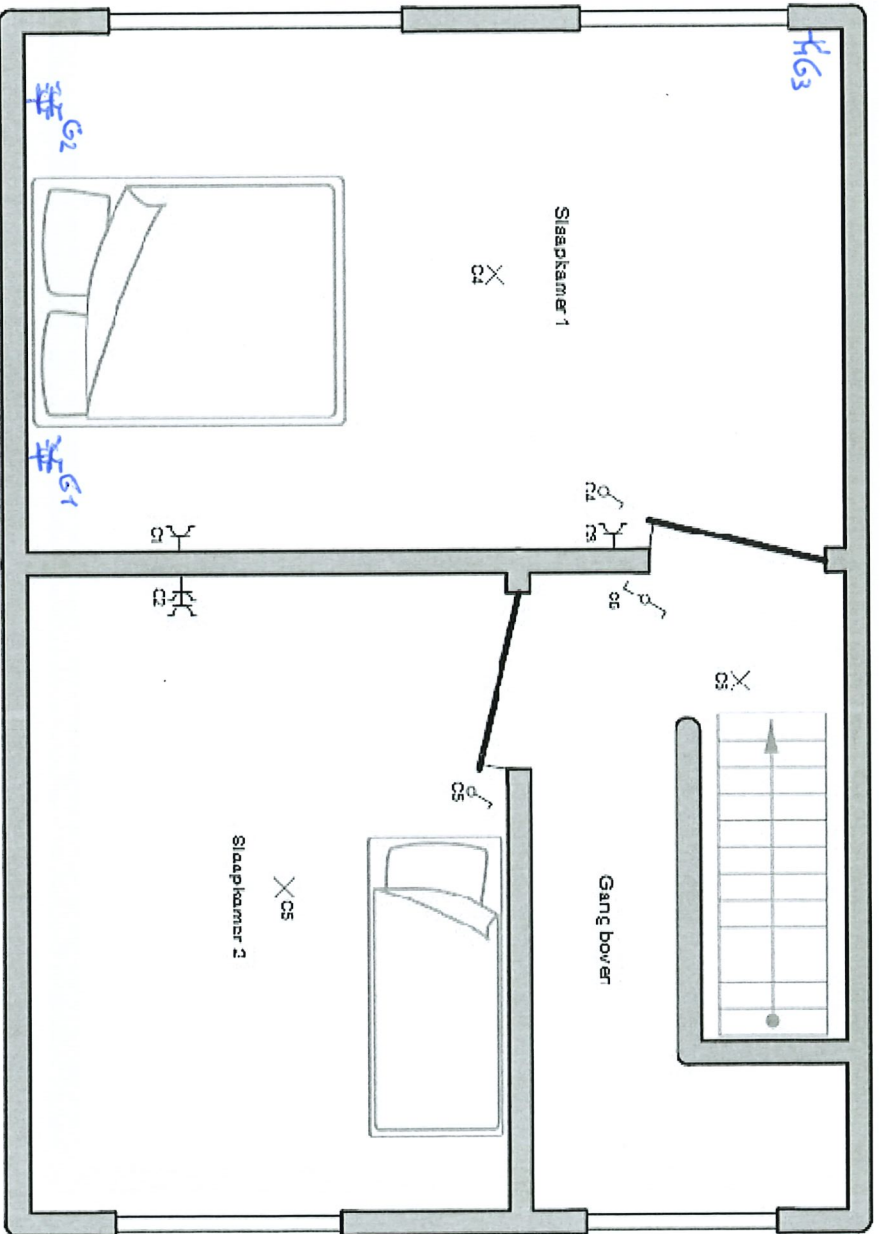

<p>Plaats van de elektrische installatie Kadir Ozkan Wortegemstraat 04 9700 Oudensande Tel.: 0472923545 e-mail: okadir2@gmail.com</p>	<p>Installateur Vertronics NV, Cinderstraat 11 9390 Gavere Tel.: 09 384 44 56 GSM: 0473 58 85 56 e-mail: geert.wieme@vertronics.be DTW DC 0435.350.339</p>	<p>P 4/7 Situatieschema 2 x 232V ~ 50Hz</p>
--	---	--

20/11/2019

- A
- B
- C
- D
- E
- F
- G
- H
- I

Plaats van de elektrische installatie
 Kadir Ozkan
 Montegemstraat 54
 9700 Oudensarde
 Tel.: 0472923545
 e-mail: ckadir72@gmail.com

Installateur
 Vertronics N.V.
 Onderstraat 11
 9890 Gwerve
 Tel.: 09 384 44 66 GSM: 0475 88 89 55
 e-mail: geert.wieme@vertronics.be
 BTW BE 0436.360.339

P. 617
 Lijst Kringen
 2 x 230V ~ 50Hz

20/11/2019

Aarding	2
Aardingsstrip	1
Automaat - 3kA - 2P - C 16A	4
Automaat - 3kA - 2P - C 20A	4
Automaat - 3kA - 2P - C 40A	1
Automaat - 3kA - 2P - C 6A	1
Bel	1
Contactdoos - Kinderbescherming	23
Drukknop	1
LED-strip	2
Leiding - XVB 3G25	
Lichtpunt	10
Omvormer	1
Schakelaar - Dubbelpolig	1
Schakelaar - Enkelpolig	7
Schakelaar wissel - Enkelpolig	7
Spot	5
Transformator	1
Verliesstroomschakelaar - Type A - A300mA - 3kA - 2P - 40A	1
Verliesstroomschakelaar - Type A - A30mA - 3kA - 2P - 40A	1
Zonnepaneel	1

Plaats van de elektrische installatie Kadir Ozkan Wertegemstraat 64 3700 Oudenaarde Tel.: 0472923545 e-mail: oksadir72@gmail.com	Installateur Vertronics N.V. Onderstraat 11 9890 Gavere Tel.: 09 384 44 66 GSM: 0475 58 89 65 e-mail: geert.wieme@vertronics.be BTW BE 0436360339	P. 7/7 Materialijst 2 x 230V ~ 50Hz
--	--	---

20/11/2019

